

e) empresas | 60 años

Entel Conviene

**PROGRAMA DE BENEFICIOS
PARA COLABORADORES DE EMPRESAS**

Conoce más en entelconviene.entel.cl

¿Cómo puedes solicitar un plan en Entel Conviene?



- 1 Para poder acceder a las ofertas en planes, debes ingresar a **entelconviene.entel.cl** y seleccionar el plan móvil, fibra óptica, equipo o accesorio.
- 2 Diríjase a la sección de **"Planes"** y a la página **"Planes móviles"**.

Entel Conviene 

Planes Móviles 5G

Conviene Plus **20% dcto.**







\$13.592 / mes

Precio normal: \$16.990

Exclusivo portabilidad y línea nueva

[Lo quiero >](#)

Planes Móviles

<p>Conviene <i>Premium</i> </p> <p>300 Gigas</p> <p>Precio normal: \$15.990/mes*</p> <p>\$9.594/mes</p> <p>Lo quiero</p> <p>Ver detalles v</p> <p>Redes sociales libres</p> 	<p>Conviene <i>Plus</i> </p> <p>Gigas Libres</p> <p>Precio normal: \$16.990/mes*</p> <p>\$13.592/mes</p> <p>Lo quiero</p> <p>Ver detalles v</p> <p>Plan destacado</p> <p>Redes sociales libres</p> 	<p>Conviene <i>Premium HD</i> </p> <p>Gigas Libres + Roaming</p> <p> Roaming 500 MB con Whatsapp libre</p> <p>\$18.990/mes</p> <p>Lo quiero</p> <p>Ver detalles v</p> <p>Redes sociales libres</p> 
--	---	--

*Los precios y planes presentados en este apartado son de carácter referencial y están destinados únicamente a ejemplificar el paso a paso. Estos pueden estar sujetos a cambios.

¿Cómo puedes solicitar un plan en Entel Conviene?



- 3 Seleccione el plan más conveniente de acuerdo con sus necesidades.

Estás solicitando

300 Gigas

1 Línea nuevas

Total mensual:

\$10.794 c/IVA

Precio Normal: \$17.990

- 4 Escoja la forma de contratación que prefiera, estas son:

¿Cómo quieres contratar?



Contrata online

Contrata de manera 100% digital en pocos pasos.



Contrata con un ejecutivo

Un ejecutivo te llamará para ayudarte en la contratación.

- A Contrata online.

- B Contrata con un ejecutivo.

Una vez haya completado el paso anterior, se le solicitará adjuntar un documento, que respaldará que se encuentra actualmente contratado por la empresa en convenio. Al ser un proceso online, el avance de la solicitud será notificada al colaborador a través de email.

Contrata con un ejecutivo



1 Para seguir una solicitud a través de contrata con un ejecutivo, debes indicar tu teléfono de contacto.

 Es muy importante que considere que el horario de atención de los ejecutivos es de lunes a viernes de **09:00 a 18:00 horas**, excluyendo fines de semanas y festivos.



Te ayudamos a contratar

Solicitud de llamada telefónica

-  **Horario de atención:** Lunes a viernes de 9:00 hrs a 18:00 hrs. Excluye feriados.
-  Ten disponible tu cédula de identidad, será requerido el número de documento de esta.

¿Qué tipo de plan quieres contratar? *

Planes móviles y/o Wifi 

Teléfono de contacto *

Ejemplo: 912345678

Solicitar llamada

En todos los métodos de contratación, existirá un proceso de evaluación comercial, donde la habilitación de la línea dependerá de que usted no cuente con deudas anteriores con Entel.



Contrata online

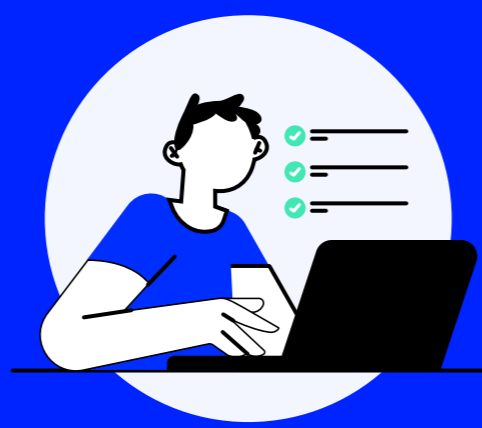

1 Selecciona una de las 3 opciones.

Elige el tipo de línea que quieres contratar



Número nuevo

Contrata un nuevo número.



Portar mi número

Portar mi número desde otra compañía.



Adherir mis números a Entel Conviene

Tengo un número en Entel.

En todos los métodos de contratación, existirá un proceso de evaluación comercial, donde la habilitación de la línea dependerá de que usted no cuente con deudas anteriores con Entel.



Contrata online

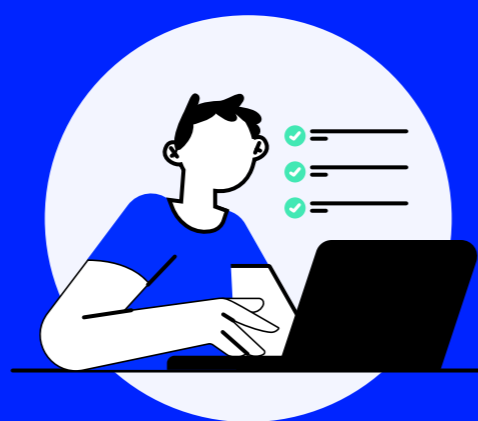

- 1 Si seleccionas la opción **"Número nuevo"** debes llenar los datos personales, datos del despacho y continuar.



Número nuevo

Contrata un nuevo número.

✓ Mis planes — **2 Mis datos** — 3 Empresa — 4 Solicitud exitosa

1 Datos personales



Nombre y apellidos*

Correo electrónico*

Teléfono de contacto*

RUT*

Número de serie de CI*

[Continuar](#)

2 Datos despacho

[Continuar](#)

Estás solicitando

1 Línea nueva
Plan Gigas libres \$13.592

 Despacho gratis

 SIM Card costo \$0

Total mensual:
\$13.592 c/IVA
 Precio Normal: \$16.990

Contrata online



1.1 Rellena los datos de la empresa en convenio y finaliza la contratación.

Datos de la empresa en convenio

Empresa donde trabajas*

Entel S.A.



Para agilizar tu proceso de contratación, puedes adjuntar un **Certificado de antigüedad laboral**, un **extracto de liquidación** o un **Certificado de alumno regular**.

Adjuntar documento*



Ningún archivo seleccionado

[Adjuntar](#)

Adjunta una evidencia de tu pertenencia a la empresa, ej: certificado de antigüedad laboral, extracto de liquidación. Formatos: **PDF, JPG o PNG de máximo 10MB**

Acepto los [Términos y condiciones](#) de Entel Conviene.

[Volver al paso anterior](#)

[Finalizar contratación](#)

Contrata online



- 2 Si seleccionas la opción **"Portar mi número"** debes elegir los tipos de líneas que necesitas, marcar la compañía actual y dar a continuar



Portar mi número

Portar mi número desde otra compañía.



1 Elige los tipos de línea que necesitas



Portar mi(s) número(s)

Trae uno o varios números de otra compañía a Entel Conviene.

- 1 Línea +

Línea a portar 1



Debes ser el titular del número a portar

Teléfono*

984854356

Compañía actual*

Selecciona

Estás solicitando

1 Línea a portar

Plan Gigas libres

\$13.592

Despacho gratis

SIM Card costo \$0

Total mensual:

\$13.592 c/IVA

Precio Normal: \$16.990

[Volver al paso anterior](#)

Continuar

Contrata online

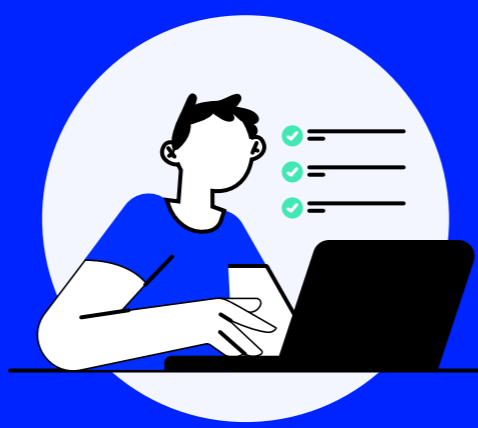

2.1 Una vez que hayas seleccionado los tipos de líneas que necesitas debes rellenar con los datos personales, datos de la empresa y finalizar la contratación.

✓ Mis planes — **2 Mis datos** — 3 Empresa — 4 Solicitud exitosa

1 Datos personales

Nombre y apellidos*



Correo electrónico*

Teléfono de contacto*

RUT*

Estás solicitando

1 Línea nueva
Plan Gigas libres \$13.592

 Despacho gratis  SIM Card costo \$0

Total mensual:
\$13.592 c/IVA
Precio Normal: \$16.990

Datos de la empresa en convenio

Empresa donde trabajas*

 Para agilizar tu proceso de contratación, puedes adjuntar un **Certificado de antigüedad laboral**, un **extracto de liquidación** o un **Certificado de alumno regular**.

Adjuntar documento*

[Adjuntar](#)

Adjunta una evidencia de tu pertenencia a la empresa, ej: certificado de antigüedad laboral, extracto de liquidación. Formatos: **PDF, JPG o PNG de máximo 10MB**

Acepto los [Términos y condiciones](#) de Entel Conviene.

[Volver al paso anterior](#)

[Finalizar contratación](#)

Contrata online



- 3 Si seleccionas la opción **“Adherir mis números e Entel Conviene”** debes marcar la cantidad de líneas y ser el titular del número a adherir y darle a continuar.



Adherir mis números a Entel Conviene

Tengo un número en Entel.

1 Elige los tipos de línea que necesitas



Adherir mi(s) número(s) a Entel Conviene

Tengo uno o varios planes Entel y quiero cambiarlos a Entel Conviene.

- 1 Línea +

Línea a adherir 1



Debes ser el titular del número a adherir

Teléfono*



984854356

[Volver al paso anterior](#)

Continuar

Contrata online

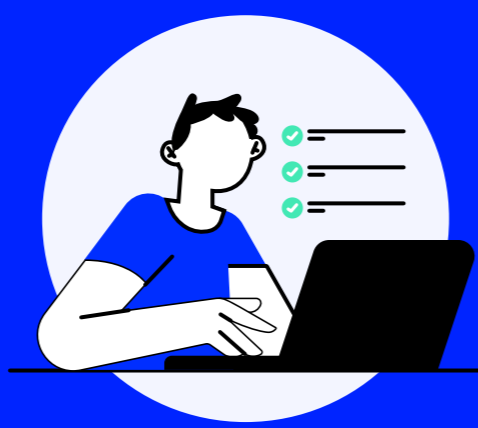

3.1 Una vez que hayas seleccionado los “**números a adherir**”, debes rellenar con los datos personales, datos de la empresa y finalizar la contratación.

✓ Mis planes — **2 Mis datos** — 3 Empresa — 4 Solicitud exitosa

1 Datos personales

Nombre y apellidos*

Correo electrónico*

Teléfono de contacto*

RUT*

Estás solicitando

1 Línea nueva
Plan Gigas libres **\$13.592**

Despacho gratis
SIM Card costo \$0

Total mensual:
\$13.592 c/IVA
 Precio Normal: \$16.990

Datos de la empresa en convenio

Empresa donde trabajas*

 Para agilizar tu proceso de contratación, puedes adjuntar un **Certificado de antigüedad laboral**, un **extracto de liquidación** o un **Certificado de alumno regular**.

Adjuntar documento*

[Adjuntar](#)

Adjunta una evidencia de tu pertenencia a la empresa, ej: certificado de antigüedad laboral, extracto de liquidación. Formatos: **PDF, JPG o PNG de máximo 10MB**

Acepto los [Términos y condiciones](#) de Entel Conviene.

[Volver al paso anterior](#)

[Finalizar contratación](#)

e) empresas | 60 años

Entel Conviene

**PROGRAMA DE BENEFICIOS
PARA COLABORADORES DE EMPRESAS**

Conoce más en entelconviene.entel.cl